

Approvazione DCC n..... del.....

Pubblicazione B.U.R.L. n..... del.....

PIANO DI GOVERNO DEL TERRITORIO 2009

DOCUMENTO DI PIANO QUADRO RICOGNITIVO VINCOLI AMMINISTRATIVI

COMUNE DI PREMOLO
PROVINCIA DI BERGAMO



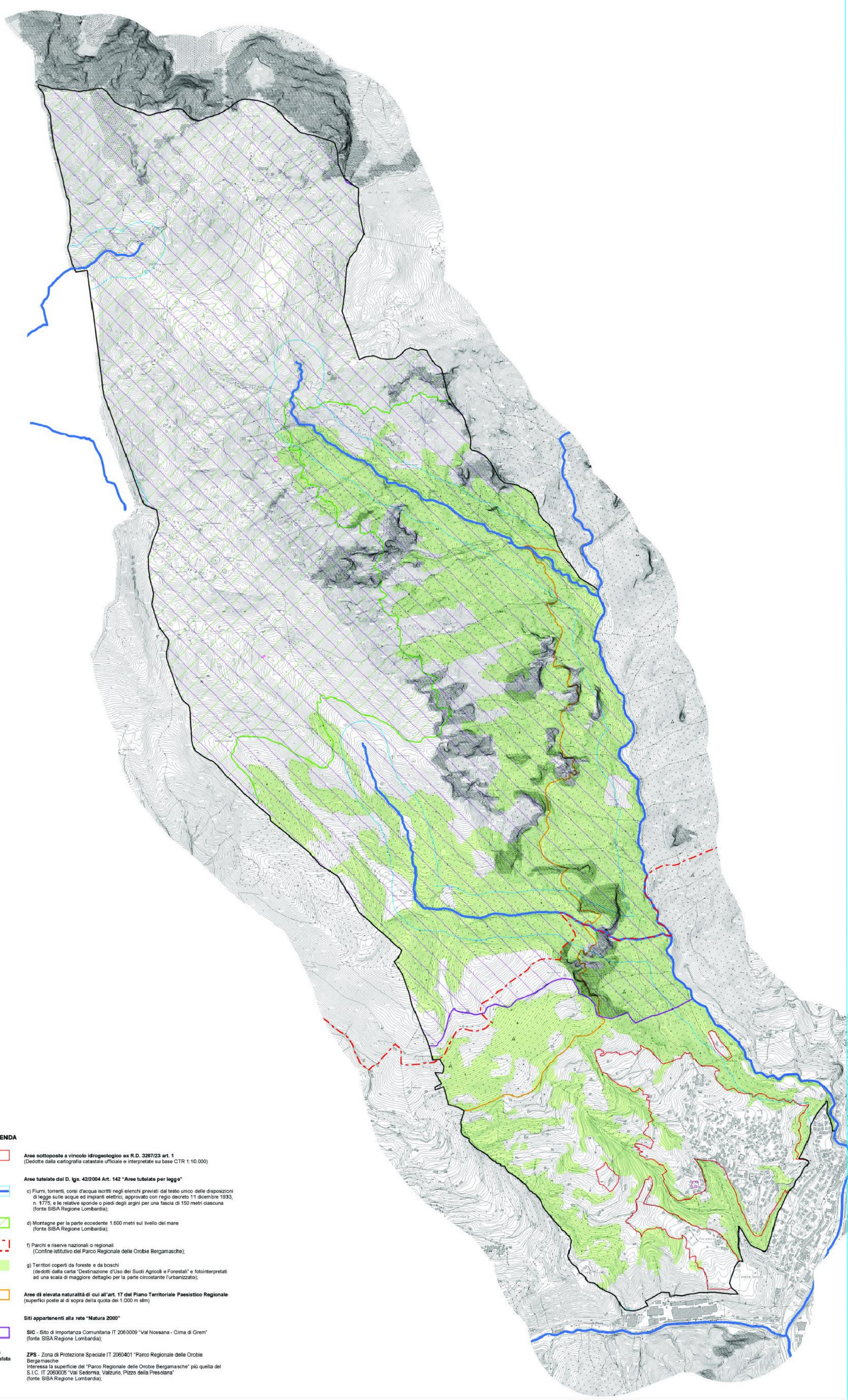

PGT 2009

VINCOLI AMMINISTRATIVI	
data	tipo
scala	file
1:10.000	

DP5

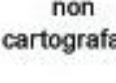

LEGENDA

-  Aree sottoposte a vincolo idrogeologico ex R.D. 3267/23 art. 1 (Dedotte dalla cartografia catastale ufficiale e interpretate su base CTR 1:10.000)
-  Aree tutelate dal D. lgs. 42/2004 Art. 142 "Aree tutelate per legge"
 - c) Fiumi, torrenti, corsi d'acqua iscritti negli elenchi previsti dal testo unico delle disposizioni di legge sulle acque ed impianti elettrici, approvato con regio decreto 11 dicembre 1933, n. 1775, e le relative sponde o piedi degli argini per una fascia di 150 metri ciascuna (fonte SIBA Regione Lombardia);
 - d) Montagne per la parte eccedente 1.600 metri sul livello del mare (fonte SIBA Regione Lombardia);
 - f) Parchi e riserve nazionali o regionali (Confine istitutivo del Parco Regionale delle Orobie Bergamasche);
 - g) Territori coperti da foreste e da boschi (dedotti dalla carta "Destinazione d'Uso dei Suoli Agricoli e Forestali" e fotointerpretati ad una scala di maggiore dettaglio per la parte circostante l'urbanzato);
-  Aree di elevata naturalità di cui all'art. 17 del Piano Territoriale Paesistico Regionale (superfici poste al di sopra della quota dei 1.000 m slm)
-  Siti appartenenti alla rete "Natura 2000"
 - SIC - Sito di Importanza Comunitaria IT 206.0009 "Val Nossana - Cima di Grem" (fonte SIBA Regione Lombardia);
 - ZPS - Zona di Protezione Speciale IT 206.0401 "Parco Regionale delle Orobie Bergamasche" (Interessa la superficie del "Parco Regionale delle Orobie Bergamasche" più quella del S.I.C. IT 206.0005 "Val Sedornia, Valturlo, Pizzo della Presolana" (fonte SIBA Regione Lombardia);
-  non cartografata